

# Diário Oficial



## Estado de Pernambuco

Ano LXXIII • Recife, quarta-feira, 20 de novembro de 1996 • Nº 219

# Arraes garante pagamento do 13º em parcela única antes do Natal

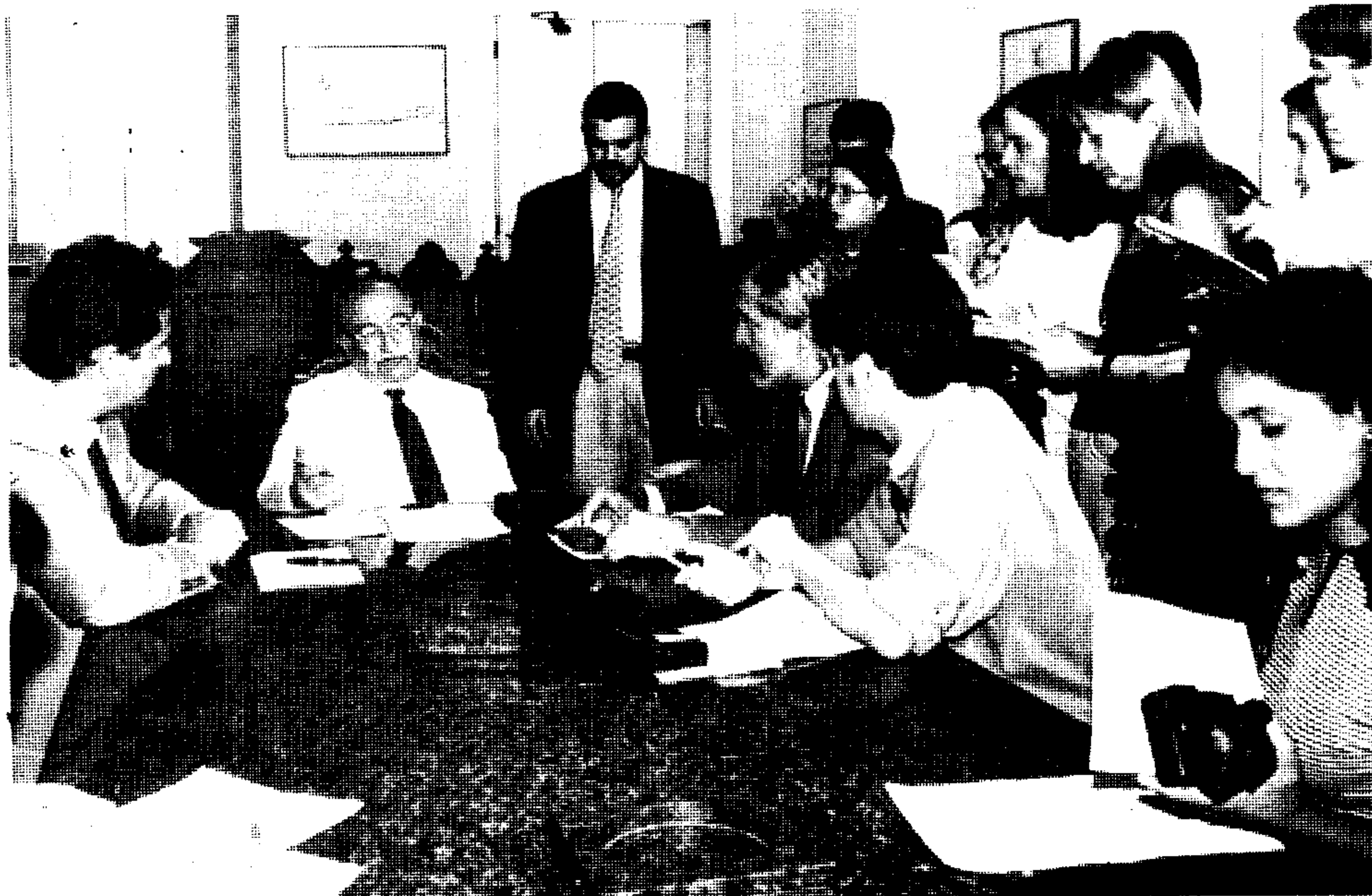

Arraes, ontem, em entrevista: R\$ 200 milhões de despesas com pessoal até dezembro

O governador Miguel Arraes anunciou, ontem, em entrevista coletiva, no Palácio do Campo das Princesas, o pagamento do 13º salário de todo o funcionalismo público estadual até o dia 23 de dezembro em uma única parcela. Os salários do mês de novembro serão pagos até o dia dois de dezembro. Participaram da entrevista os secretários da Fazenda, Eduardo Campos, de Administração, Dilton da Conti, e de Imprensa, Jair Pereira.

Fazendo um balanço da situação atual das finanças do Estado; Arraes afirmou que elas estão sob controle, ressaltando, entretanto, que este equilíbrio é fruto da administração das dificuldades de hoje do Estado e

não um sinal de folga de recursos. "O equilíbrio tem que ser buscado a toda hora a partir dos desequilíbrios que nós temos", disse, lembrando que existem ainda outros fatores que podem influenciar para o desequilíbrio financeiro estadual. "Então, é necessário que se tenha compreensão desses problemas para que se possa ter ajuda e colaboração no esforço que vamos fazer".

A folha de pagamento dos funcionários públicos estaduais chega hoje a R\$ 97 milhões, o que significa cerca de 71% da receita líquida do Estado. Com o pagamento dos salários do mês de dezembro e do 13º, o Governo gastará cerca de R\$ 200 milhões. O Governador disse que tem confiança de que o controle obti-

do até o momento pode ser mantido através do aumento da arrecadação e da redução de despesas, onde for possível cortá-las.

"A tendência — prosseguiu — é que venha a se estabelecer um processo de euforia com o pagamento em dia do 13º, e isso pode vir a trazer o desequilíbrio. Nós entendemos que manter esse controle e buscar o equilíbrio é fundamental para todo mundo, a começar pelo funcionalismo público que tem que ter seus salários pagos em dia. Nós nos esforçamos muito com o objetivo de conseguir isso e vamos continuar nos esforçando para ter mais recursos para, quando for possível, em uma fase diferente, resolver outras questões do Estado."

TABELA DE PAGAMENTO DOS SERVIDORES — MÊS: NOVEMBRO/96  
CAPITAL (RECIFE)

DIA/MÊS	SECRETARIAS/ÓRGÃOS	
25/11	Secretaria de Administração, Agricultura, Cultura, Fazenda, Governadoria, Governo, Infra-Estrutura, Imprensa, Indústria e Comércio, Justiça, Planejamento, Procuradoria Geral do Estado, Trabalho e Ação Social, Segurança Pública, FEPPA e Pensões Especiais, Corpo de Bombeiros e Polícia Militar	(inativos)
26/11	Educação e Esportes, Saúde e FUSAM	(inativos)
27/11	Educação e Esportes	(ativos)
28/11	Saúde, FUSAM e Segurança Pública	(ativos)
29/11	Secretaria de Administração, Agricultura, Casa Militar, Ciência e Tecnologia, Cultura, Fazenda, Governadoria, Governo, Infra-Estrutura, Imprensa, Indústria e Comércio, Justiça, Procuradoria Geral do Estado, Trabalho e Ação Social, Planejamento, Distrito Estadual de Fernando de Noronha, Polícia Militar e Corpo de Bombeiros	(ativos)
02/12	DER, DETELPE, CPM, CEP, FUNDAC, FUNDARPE, FACEPE, FESP, FIAM, FIDEM, CONDEPE, HEMOPE, ITEP, IPA, EMATER, EMPETUR, CPRH e AD/DIPER	(ativos e inativos)

### INTERIOR

25/11	Corpo de Bombeiros e Polícia Militar	(inativos)
26/11	Secretaria de Administração, Agricultura, Fazenda, FEPPA, Pensões Especiais, Governadoria, Governo, Infra-Estrutura, Indústria e Comércio, Justiça, Planejamento, Procuradoria Geral do Estado, Segurança Pública e Trabalho e Ação Social, Educação e Esportes, Saúde e FUSAM	(inativos)
27/11	Educação e Esportes	(ativos)
28/11	Saúde, FUSAM e Segurança Pública	(ativos)
29/11	Secretaria de Administração, Agricultura, Casa Militar, Ciência e Tecnologia, Cultura, Fazenda, Governadoria, Governo, Infra-Estrutura, Imprensa, Indústria e Comércio, Justiça, Procuradoria Geral do Estado, Trabalho e Ação Social, Planejamento, Distrito Estadual de Fernando de Noronha, Polícia Militar e Corpo de Bombeiros	(ativos)
02/12	DER, DETELPE, CPM, CEP, FUNDAC, FUNDARPE, FACEPE, FESP, FIAM, FIDEM, CONDEPE, HEMOPE, ITEP, IPA, EMATER, EMPETUR, CPRH e AD/DIPER	(ativos e inativos)

TABELA DE PAGAMENTO DOS SERVIDORES — MÊS: DEZEMBRO/96 E 13º SALÁRIO  
CAPITAL (RECIFE)

DIA/MÊS	SECRETARIAS/ÓRGÃOS	
16/12	Secretaria de Administração, Agricultura, Cultura, Fazenda, Governadoria, Governo, Infra-Estrutura, Imprensa, Indústria e Comércio, Justiça, Planejamento, Procuradoria Geral do Estado, Trabalho e Ação Social, Segurança Pública, FEPPA e Pensões Especiais, Corpo de Bombeiros e Polícia Militar	(inativos)
17/12	Educação e Esportes, Saúde e FUSAM	(inativos)
18/12	Educação e Esportes	(ativos)
19/12	Saúde, FUSAM e Segurança Pública	(ativos)
20/12	Secretaria de Administração, Agricultura, Casa Militar, Ciência e Tecnologia, Cultura, Fazenda, Governadoria, Governo, Infra-Estrutura, Imprensa, Indústria e Comércio, Justiça, Procuradoria Geral do Estado, Trabalho e Ação Social, Planejamento, Distrito Estadual de Fernando de Noronha, Polícia Militar e Corpo de Bombeiros	(ativos)
23/12	DER, DETELPE, CPM, CEP, FUNDAC, FUNDARPE, FACEPE, FESP, FIAM, FIDEM, CONDEPE, HEMOPE, ITEP, IPA, EMATER, EMPETUR, CPRH e AD/DIPER	(ativos e inativos)

### INTERIOR

16/12	Corpo de Bombeiros e Polícia Militar	(inativos)
17/12	Secretaria de Administração, Agricultura, Fazenda, FEPPA, Pensões Especiais, Governadoria, Governo, Infra-Estrutura, Indústria e Comércio, Justiça, Planejamento, Procuradoria Geral do Estado, Segurança Pública e Trabalho e Ação Social, Educação e Esportes, Saúde e FUSAM	(inativos)
18/12	Educação e Esportes	(ativos)
19/12	Saúde, FUSAM e Segurança Pública	(ativos)
20/12	Secretaria de Administração, Agricultura, Casa Militar, Ciência e Tecnologia, Cultura, Fazenda, Governadoria, Governo, Infra-Estrutura, Imprensa, Indústria e Comércio, Justiça, Procuradoria Geral do Estado, Trabalho e Ação Social, Planejamento, Distrito Estadual de Fernando de Noronha, Polícia Militar e Corpo de Bombeiros	(ativos)
23/12	DER, DETELPE, CPM, CEP, FUNDAC, FUNDARPE, FACEPE, FESP, FIAM, FIDEM, CONDEPE, HEMOPE, ITEP, IPA, EMATER, EMPETUR, CPRH e AD/DIPER	(ativos e inativos)



PORTE PAGO  
DR/PE  
PRT/PE-0086/77

NOSSOS ENDEREÇOS  
NA INTERNET

home page: <http://www.fisepe.pe.gov.br/cepe>  
e-mail: [cepe@fisepe.pe.gov.br](mailto:cepe@fisepe.pe.gov.br)

# Comunidade e SSP combatem as drogas através do teatro

O Conselho Comunitário de Segurança da SSP, projeto pioneiro do Governo Miguel Arraes, realizou sua terceira reunião com a comunidade do Ibura, ocasião em que um grupo de jovens representou a peça "Repúdio aos drogados", assistida pelo secretário Antônio Moraes, o diretor de Polícia da Capital, Carlos Corrêa, e dirigentes do Conselho.

As pessoas das onze áreas habitacionais do Ibura iniciaram os trabalhos deste mês com uma palestra sobre drogados e, no final, o diretor de tráfego do Detran, engenheiro Benedito Pires Segundo, apresentou um estudo sobre problemas viários em áreas urbanas densamente povoadas. O Conselho se reúne para dis-



Jovens da comunidade mostram o repúdio às drogas através da arte

cutir, analisar e acompanhar soluções dos problemas de segurança das comunidades, como também desenvolver campanhas educativas.

Segundo o secretário de Segurança, Antônio Moraes, a participação dos jovens nas campanhas educativas contra as drogas já representa uma expressiva vitória do recém-criado Conselho Comunitário de Segurança. É um importante instrumento de avaliação para o administrador policial, disse, pois favorece a definição de prioridades para a atuação da Polícia.

Além disso, o Conselho vem alcançando resultados concretos na prevenção de infrações a partir da conduta do próprio cidadão. Participam do colegiado, o delegado de Polícia do Distrito, o diretor de Polícia da Capital, o Comandante do Policiamento Militar da área e os representantes das 11 URs que formam o aglomerado urbano daquela região do Recife.

## Centro de Criatividade promove Oficina de Violão

O Centro de Criatividade Musical promoverá a partir de quinta-feira a primeira Oficina de Violão, quando alunos e profissionais terão curso de aperfeiçoamento com o músico Mário Ulloa. As aulas serão ministradas até domingo no Espaço Pasárgada, na Rua da União. Haverá recital de abertura no primeiro dia, a partir das 16 horas, com o instrutor. Do programa do concerto constará as músicas Adagio e Fuga BWV, de Bach, além de Capriccio Diabólico, de M. Castelnuovo. Os participantes ainda terão a oportunidade de ouvir a Sonata da Ópera 15, de

Fernando Sor. A presidenta do Centro, Terezinha Gonçalves, explicou que houve muita procura pela Oficina, acrescentando que "a iniciativa é importante na medida em que recicla os conhecimentos sobre a música". Mário Ulloa é da Costa Rica. Realiza turnê por vários países, a exemplo do Panamá, Alemanha, Áustria, Holanda. Algumas capitais brasileiras já contaram com a presença do instrumentista. Atualmente é professor-visitante da Escola de Música da Universidade Federal da Bahia, nos cursos de Graduação e Mestrado em Violão.

## Polícia Militar celebra Dia da Bandeira

As comemorações do Dia da Bandeira na Polícia Militar foram centralizadas no Batalhão de Guardas, que também comemorou seus 36 anos de criação. As cerimônias começaram às 11h e foram realizadas na frente do batalhão, na Praça da República, ao lado do Palácio do Campo das Princesas.

A solenidade conjunta foi presidida pelo vice-governador Jorge Gomes, representando o governador Miguel Arraes, e contou com a participação do comandante-geral da Polícia Militar, coronel Jorge Luiz de Moura; secretário-chefe da Casa Militar, Antonio Menezes da Cruz; e representantes de todos os Batalhões sediados na Região Metropolitana do Recife, além de ex-coman-

dantes do Batalhão de Guardas e um grupo da Grande loja Maçônica de Pernambuco.

O aniversário do Batalhão de Guardas, que tem a denominação de Batalhão Paulo Guerra, começou pouco depois das 11h com a leitura do boletim especial do comandante do batalhão, tenente-coronel Iran Pereira dos Santos, e prosseguiu com homenagens a seis policiais que se destacaram nas atividades administrativas e operacionais. Durante a cerimônia também foi entregue a Medalha do Tempo de Serviço a 15 PMs com homenagem póstuma ao soldado Marcos Venâncio, morto no dia 17 do mês passado em um acidente de trânsito.

A cerimônia de culto à Bandeira Nacional come-

## Faculdade de Petrolina faz Festival de Verão

A Faculdade de Formação de Professores de Petrolina, da Universidade de Pernambuco (UPE), dará início nesta sexta-feira, terminando sábado, 30, ao I Festival de Verão, com o propósito de divulgar as atividades internas da instituição e integrá-la com a sociedade. Da programação constam oficinas, shows musicais, palestras informativas, teatro, poesia, expoarte, shows artísticos, lazer e esportes.

De acordo com a coordenadora de extensão da Faculdade, Felizete dos Santos, haverá palestras abordando temas da área de saúde, como "Drogas e sua Relação com os Adolescentes", "AIDS — Prevenção e Informação" e "Hanseníase-Doenças Transmissíveis". Ao longo do festival, serão desenvolvidos trabalhos em oficinas, giz de cera, mamulengo, capoeira e como organizar uma colônia de férias; dança de salão e salsa,

merengue, com o professor e bailarino Beto Rezende.

Durante o festival, na segunda-feira (25), terá início o Seminário Políticas Curriculares, com uma abordagem ministrada pela professora de educação da UFPE, Eliete Santiago. "Procuramos variar ao máximo na elaboração da programação do festival, visando aumentar o leque de opções ao público", explica Felizete dos Santos. Na sua avaliação, o ponto alto será o Festival de Música, com apresentações dos alunos da Faculdade, com uma semifinal na quinta-feira (28) e a final na sexta-feira (29).

A partir deste festival, as apresentações de música serão levadas às escolas das comunidades de Petrolina, segundo Felizete dos Santos. De acordo com ela, o objetivo também é dar continuidade, nos próximos anos, ao Festival de Verão em Petrolina.

cou às 12h com hasteamento dos pavilhões Nacional e de Pernambuco, pelo vice-governador e pela senhora Rosemare Araújo, viúva do soldado Marcos Venâncio. Em seguida foi lida a ordem-do-dia do ministro do Exército, general Zenildo de Lucena, destacando o significado da Bandeira Nacional.

Também foram incineradas solenemente oito

bandeiras fora de uso, em uma pira especial instalada em frente ao batalhão. Como a cerimônia militar prevê, o ato foi coordenado pelo policial mais antigo do Batalhão de Guardas, cabo Alcântara de Souza, com 29 anos de serviço. As comemorações do Dia 19 de Novembro na Polícia Militar terminaram com um desfile.



Jorge Gomes comandou a comemoração

# Consórcio vai custear mapeamento cartográfico do Grande Recife

A Fundação de Desenvolvimento da Região Metropolitana do Recife (Fidem) abre, no dia 09 de dezembro, às 10h30, as propostas da licitação para conclusão do Projeto Unibase. As obras estão orçadas em R\$ 4,9 milhões e serão custeadas pela Financiadora de Estudos e Projetos (Finep) e por consórcio formado pela Fidem, concessionárias estaduais de serviço público e Prefeituras da RMR.

O Unibase está realizando amplo mapeamento nos 600 quilômetros quadrados da Região Metropolitana, com informações digitalizadas sobre as redes de esgoto, distribuição de energia elétrica, telefonia, transportes, entre outros serviços. Já foram digitalizados 200 quilômetros quadrados da RMR. Os outros 400 quilômetros quadrados serão

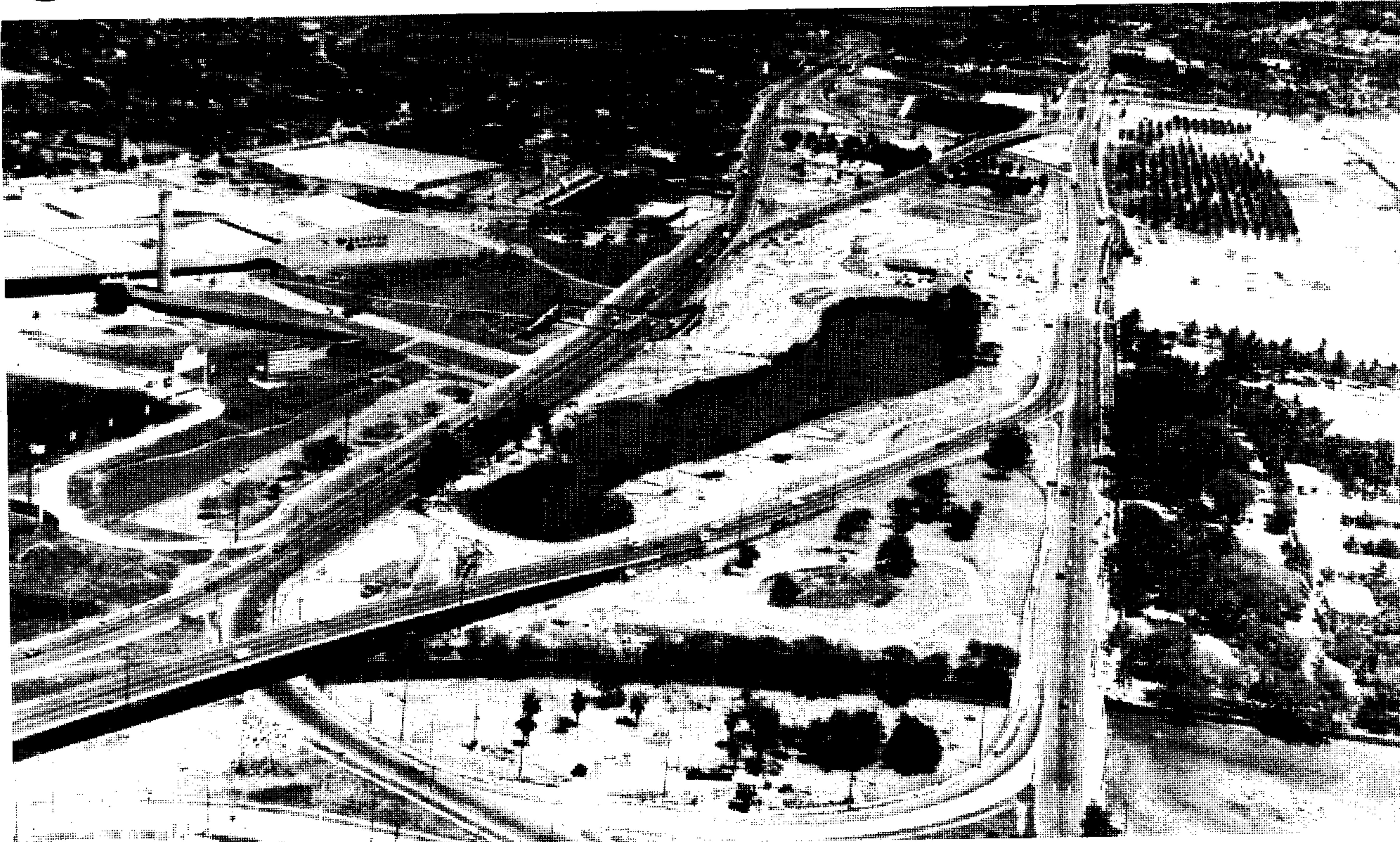

O Projeto Unibase, a partir de um mapeamento aéreo, garante melhor planejamento na execução de obras públicas

concluídos na etapa que deve ser iniciada ainda em janeiro do ano que vem, conforme previsões da Fidem. "A conclusão do Unibase vai otimizar

todos os serviços públicos da Região Metropolitana. Em consequência, teremos melhor atendimento à população", destacou Carlos Frederico

Moreira Lima, coordenador do Centro de Informações Metropolitanas da Fidem.

Segundo Moreira Lima, as informações

colhidas pelo Unibase vão refazer toda a base cartográfica da RMR e poderão ser utilizadas no geoprocessamento da região e em cartografia

digital. Na prática, vão impedir, por exemplo, que uma concessionária estadual danifique por engano a rede de uma outra, pois o mapeamento informará exatamente a localização dos serviços implantados. O Unibase também poderá atualizar as informações cadastrais do IPTU cobrado pelas Prefeituras (com o cadastro do número de construções) e assim aumentar a arrecadação do imposto.

O processo é iniciado via cobertura aerofotogramétrica - uma espécie de sobrevôo pela área - onde são produzidas as fotografias para a confecção do mapa, que será gerado em meio magnético. "O Unibase é ponte importante na tecnologia aplicada a sistemas informacionais, onde são cruzados dados descritivos com espaciais. Isso facilita os processos de análise e tomada de decisões", ressaltou Moreira Lima.

## Empresários e pesquisadores visitam Vale do São Francisco

Trinta e cinco empresários e pesquisadores estrangeiros e nacionais do ramo de tomaticultura visitarão, hoje, o parque industrial do Vale do São Francisco. Eles participam da 1ª Conferência Internacional sobre o Tomate para Processamento e 1º Simpósio Internacional sobre Doenças Tropicais do Tomate, no Mar Hotel, em Boa Viagem. O evento reúne 250 representantes de 16 países, além do Brasil. Segundo o secretário de Agricultura, Geraldo Eugênio, a idéia de formar a comitiva para conhecer o potencial industrial do Vale do São Francisco surgiu da necessidade de fazer da conferência e do simpósio algo mais que uma troca de



Eugênio (à esq.) na conferência sobre o tomate: novos negócios

informações técnicas e análises conjunturais e de mercado. "Temos que fazer dessa oportunidade também um encontro de negócios, considerando que estão reunidos aqui cerca de 400 empresários de países e regiões caracterizados como maiores produtores de tomate, a exemplo da Califórnia e países do Mediterrâneo", afirmou

Geraldo Eugênio. A cultura do tomate industrial no Vale do São Francisco ocupa área de 9,7 mil hectares, tendo Pernambuco 6,7 mil hectares e a Bahia 3 mil hectares. Em termos de percentuais, Pernambuco está entre os maiores produtores de tomate do país, atingindo média de 24%, enquanto São Paulo chega a 33% e

Minas Gerais e Goiás atingem 31%. Acentuou o secretário que 80% das sementes utilizadas em todo o território nacional são produzidas pela Empresa Pernambucana de Pesquisa Agropecuária (IPA), da Secretaria de Agricultura. "Também vamos visitar a Fazenda Fruitfort, em Petrolina, grande produtora de manga, porque sabemos que muitos desses empresários não atuam apenas no ramo da tomaticultura. Queremos aproveitar as atividades que fazem parte da conferência mundial e do simpósio para promover Pernambuco e o Vale do São Francisco, onde já temos muito o que mostrar", ressaltou o secretário Geraldo Eugênio.

## Melhoria do ensino público vai a debate em Araripina

Araripina, a 720 quilômetros do Recife, sedia amanhã a décima primeira sessão do 7º Fórum Itinerante de Educação, com abertura às 6h na Casa de Show Aplausos e Eventos, onde serão expostos trabalhos pedagógicos das escolas públicas da região. Haverá reuniões interativas e sessão do Fórum, oportunidade em que a secretária Silke Weber e sua equipe divulgarão as ações dos dez primeiros meses de execução do Plano Estadual de Educação para o período 1996-99.

Das 9h30 às 12h, os diretores de Coordenação, Normatização Planejamento e Educação Escolar reúnem-se na sede da Diretoria Executiva Regional de Educação (Dere de Araripina) com os diretores das unidades escolares para discutir avanços e problemas do ensino. A sessão do Fórum começa às 13h30. Cerca de

150 pessoas estarão presentes.

Escolas públicas estaduais e municipais sob a jurisdição da Dere de Araripina vão mostrar experiências pedagógicas. Atividades com literatura infantil, teatro e história em quadri-nhos são alguns dos temas explorados. A Escola Padre Medeiros apresentará coletânea de trabalhos produzidos pelos alunos, dentro da proposta de Qualidade de Ensino do Plano Estadual; a Escola Padre Luiz Gonzaga realiza projeto de incentivo à leitura por meio da apresentação de fantoches.

O Fórum ocorrerá em mais cinco municípios do Interior. A última sessão - décima sétima - será realizada no dia 6 de dezembro, sob a coordenação da Dere Norte. Dez encontros já foram realizados, envolvendo a participação de quase cinco mil pessoas.



















## Projetos Especiais

### EDUCAÇÃO

# Crianças trocam ruas pelo Esporte Solidário

Ação é a palavra de ordem do momento no Parque Memorial Arcoverde. Anteriormente sem ser utilizado em nenhuma atividade social, o espaço está agora em plena atividade; por causa da implantação do Programa Esporte Solidário, do Governo Federal, coordenado, em Pernambuco, pela Secretaria de Educação e Esportes. Mais de 300 crianças frequentam diariamente o parque para praticar esportes e atividades culturais. Elas têm entre 7 e 17 anos, residem nas comunidades vizinhas ao parque ou são oriundas do Programa

Mão Amiga. O programa tem como proposta o resgate da cidadania por meio do esporte.

Vôlei, futebol, futsal, tênis, basquete, handebol, capoeira e dança são as modalidades oferecidas, que são praticadas das 7h30 às 10h30 e das 15h30 às 18h30. As aulas são ministradas por estudantes de Educação Física da Universidade de Pernambuco (UPE) e coordenadas pela Diretoria de Esportes da Secretaria de Educação.

Toda criança pode se inscrever no Esporte Solidário. Basta informar à coordenação, que funciona no parque, nome, ende-



Foto: Mário Silva

As crianças participam de atividades que estimulam a coordenação motora



Foto: Mário Silva

O número de participantes deve triplicar

reço, escola e turno em que estuda. "Pedimos para ser informados sobre o turno para não inscrever o aluno no mesmo horário da escola", explica o coordenador administrativo do projeto, José Libório da Silva.

Bruno Prachedes, 16 anos, frequenta o Memorial há dois meses para praticar vôlei, tênis e capoeira. Ele conta que o programa tem lhe ajudado

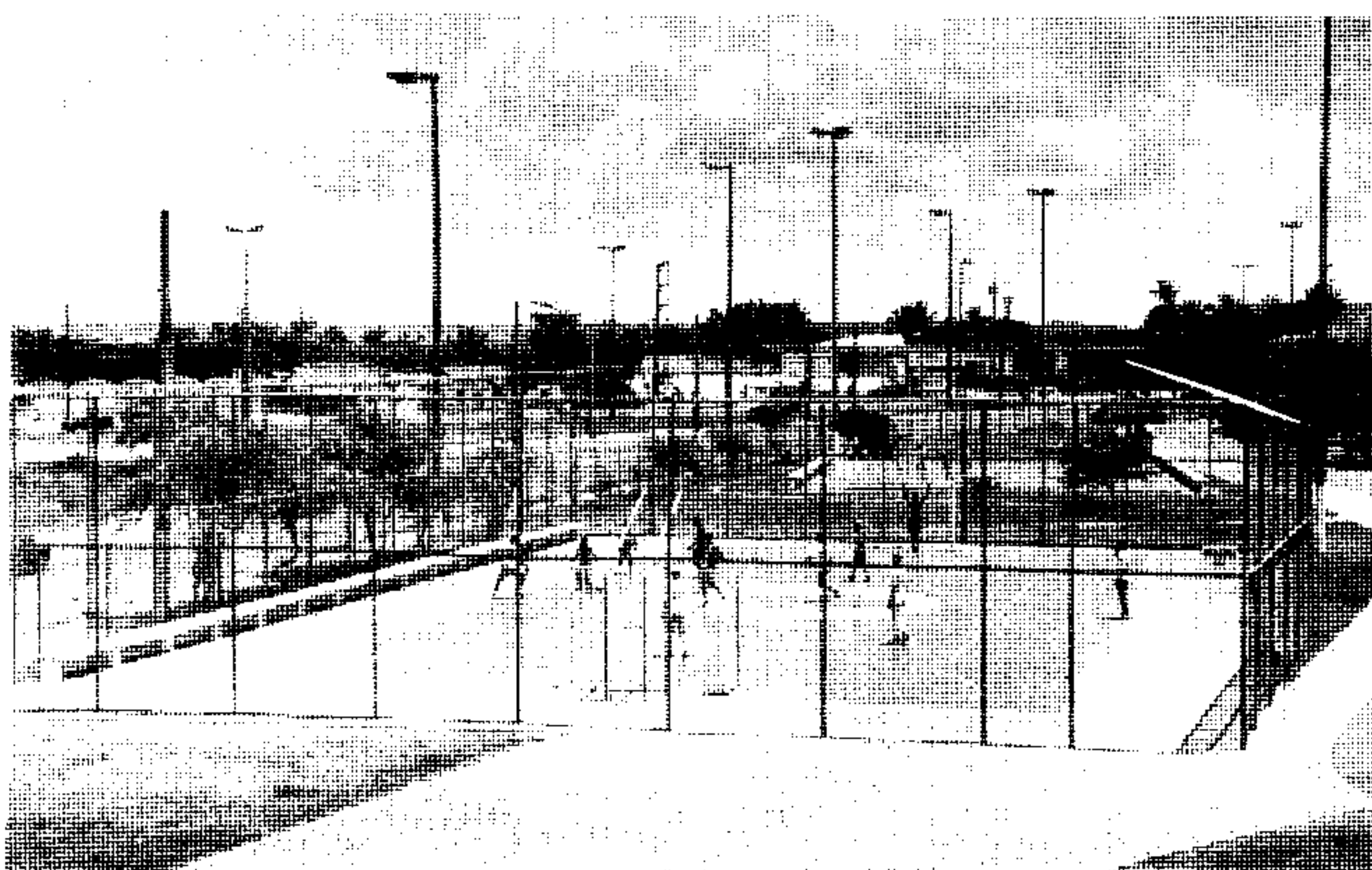
a conviver melhor com as pessoas. "Aqui eu me sinto bem, as vezes melhor do que em casa", revela Bruno. Já Wiliames da Silva, também com 16 anos e praticante de futebol de campo, acredita que esse é o caminho para realizar o seu sonho de se tornar um craque.

O Esporte Solidário está sendo desenvolvido desde março. Na opinião do coordenador pedagógico

do projeto, Alexandre Lima, os resultados estão correspondendo às expectativas de atendimento à comunidade e de socialização. "Contabilizar 300 inscritos significa uma boa participação", comenta. Lima espera que esse número triplique agora no verão.

O Parque Memorial Arcoverde, que fica situado no limite entre Recife e Olinda, dispõe de uma área de 60 hectares para a

realização do programa. Este espaço é preenchido por um campo gramado, um campo de areia, quatro quadras poliesportivas, duas de tênis e duas de vôlei. De acordo com José Libório, em breve o parque terá uma infra-estrutura ainda melhor. Já estão em fase de licitação as obras para construção de um poço artesiano de 250 metros, um centro administrativo e reforma das caixas, que vão funcionar como salas de apoio.

O Programa Esporte Solidário também engloba ações sociais. Desde o final de agosto está funcionando no Memorial uma unidade móvel de tratamento odontológico, que atende prioritariamente às crianças inscritas no programa. O trabalho é feito por estagiários do curso de Odontologia da UPE, que fazem aplicação de flúor e restaurações. Está prevista implantação de uma unidade de atendimento ginecológico para servir às mães da comunidade, e também, o projeto contará com a adesão de 60 meninos de rua, levados pela Fundac.

## Resumo



**Educação** O projeto que trata da Educação e que está tramitando no Congresso Nacional, se for aprovado nos termos em que foi apresentado, provocará um aumento nas despesas de Pernambuco em torno de R\$ 45 milhões. A informação foi dada, ontem, pelo governador Miguel Arraes. "É bastante dinheiro para pesar na receita dos estados", avisou.

**Redução** Quanto à redução de gastos com o funcionalismo, o governador anunciou que isto será feito da forma menos dolorosa possível. "É necessário reduzir os gastos; existem muitos órgãos que precisam se adaptar para que sejam eficientes. A demissão voluntária é apenas um dos elementos da reestruturação do Estado", afirmou Arraes.

**Parceria** A captação de recursos pelo Hospital de Câncer de Pernambuco é de fundamental importância para que a instituição, referência no tratamento da doença na região, possa atender a todos os pacientes carentes que procuram o HC. Hoje, a partir das 10h da manhã, a assessora do hospital, Paula Meira, dá entrevista no Sistema de Rádio da Secretaria de Imprensa, direto para o Interior, mostrando isto aos ouvintes.

**Tuberculose** A Secretaria Estadual de Saúde está intensificando as ações de combate à doença, que é considerada "uma emergência mundial". No Brasil, a cada ano são notificados 90 mil casos novos, morrendo cerca de 6 mil pessoas. Em Pernambuco, os agentes comunitários de saúde estão engajados na luta contra a tuberculose.

**Pechincha** Hoje é último dia no Recife da feira itinerante da Fundarpe, "Um Livro por Um Real". A idéia superou as expectativas dos promotores. Depois de percorrer 18 cidades do interior, ela vendeu mais de 10 mil livros. Até hoje, em frente ao número 425 da rua da Aurora.

**Itinerante** A Secretaria de Educação realiza, hoje, na Escola Senador Paulo Guerra, uma exposição de artes plásticas com obras de artistas nacionais e internacionais, que será aberta às 14h com um seminário sobre a história da arte. A mostra será itinerante, pois percorrerá todos os estabelecimentos de ensino da rede pública estadual.